Landschaftsschutzgebiet WHV 33 "8 Warfen"

VO vom 02.11.1938

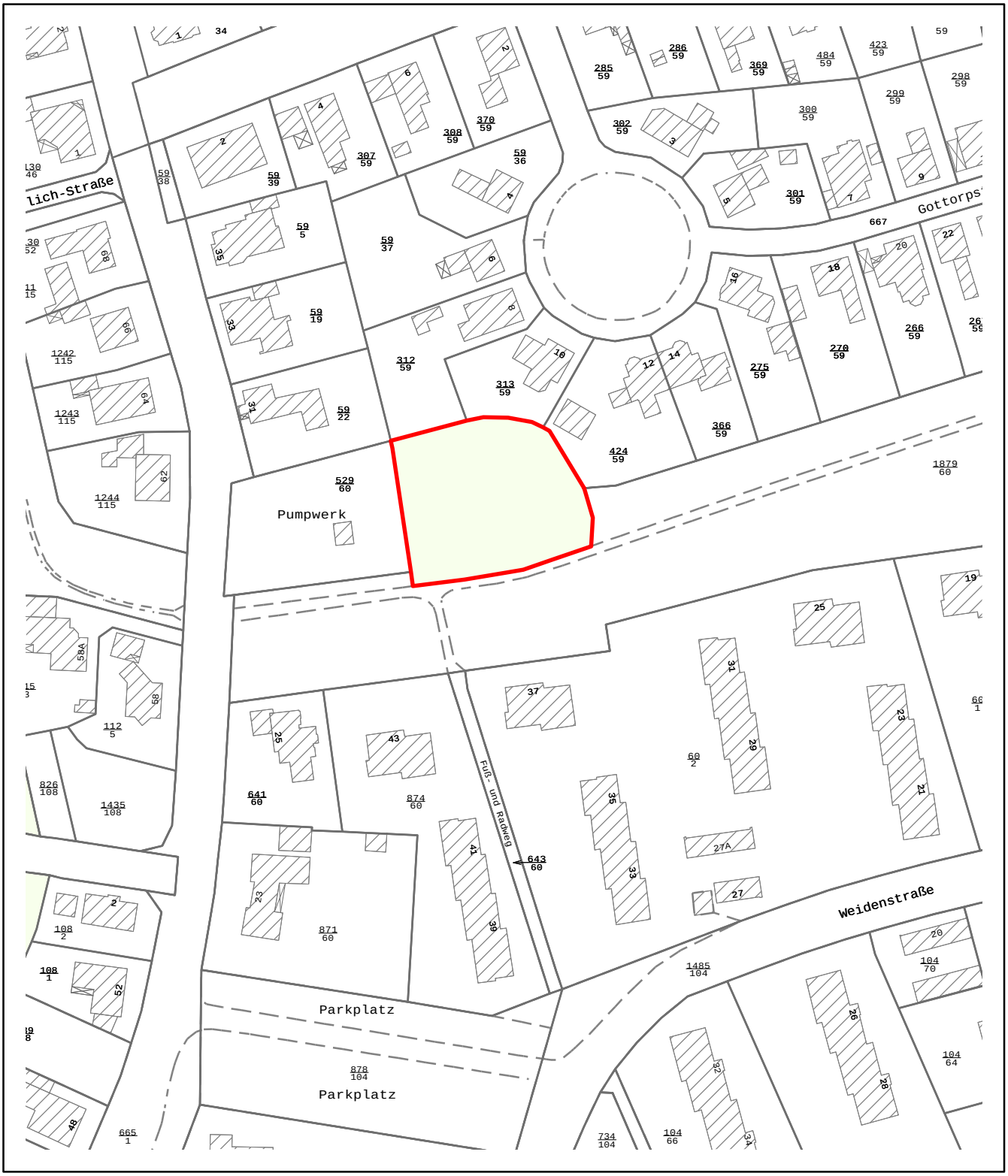

Datum der Erstellung: Juni 2012

Gem. Rü, Fl. 13, Flst. 1879/60 tlw.

0 50 100 Meter

1:1.500

Quellen:
Auszug aus den Geobasisdaten der Niedersächsischen Vermessungs- und Katasterverwaltung,
© 2011 Landesamt für Geoinformation und Landentwicklung Niedersachsen (LGLN)
04.03.2011
www.lgln.niedersachsen.de
Stadt Wilhelmshaven • Der Oberbürgermeister • Kommunale Vermessung
Auszug aus dem Schutzgebietskataster der Stadt Wilhelmshaven

Copyright: Stadt Wilhelmshaven • Untere Naturschutzbehörde • Frau Goesmann 16-2549
Diese Karte ist gesetzlich geschützt. Vervielfältigungen nur mit Erlaubnis des Herausgebers.
Als Vervielfältigung gelten z. B. Nachdruck, Fotokopie, Mikroverfilmung, Digitalisierung, Scannen sowie Speicherung auf Datenträger

NordseeStadt Wilhelmshaven

N